Planta primer piso - Torre 1

TORRE NOGAL // 184 APARTAMENTOS

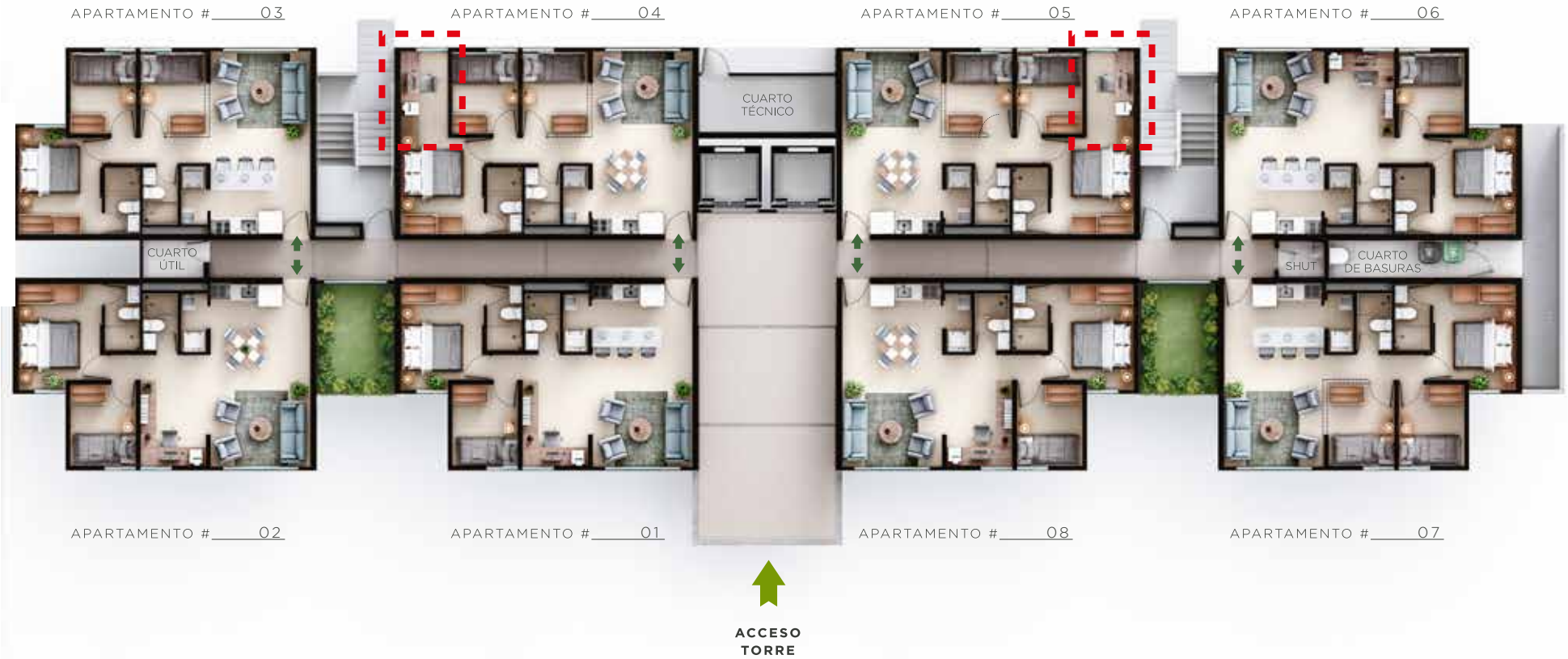

Las imágenes de este brochure publicitario son ilustrativas y por lo tanto pueden presentar modificaciones, además contienen mobiliario y elementos de apreciación estética que son interpretación del artífice y no compromete a la sociedad vendedora ni constructora.

Planta típica - Torre 1

ÁREA CONSTRUIDA DESDE 55.16 m² HASTA 59.33 m² // ÁREA ÚTIL MÍNIMA 48.10 m² - MÁXIMA 52.91 m²

APARTAMENTO 55.16 m²

ACCESO

ACCESO

APARTAMENTO 59.33 m²

RECORRE NUESTRO APARTAMENTO CON 2 ALCOBAS + ESTUDIO CON NUESTRO TOUR VIRTUAL

Posibilidad de 3 alcobas // Baño social // Baño futuro
Salón comedor // Cocina y zona de ropas

RECORRE NUESTRO APARTAMENTO CON 3 ALCOBAS CON NUESTRO TOUR VIRTUAL

No se entrega la división para la tercera alcoba // Entrega de apartamentos en obra gris, no se entrega el mobiliario ni los acabados que se muestran en esta imagen // Construcción en muros vaciados estructural: No permite modificar, tumbar y/o perforar muros, columnas y/o buitrones // Las áreas expresadas hacen referencia al apartamento con menor área útil.

Planta primer piso - Torre 2 y 3

TORRE ALMENDRO Y TORRE CAOBA // 408 APARTAMENTOS

Las imágenes de este brochure publicitario son ilustrativas y por lo tanto pueden presentar modificaciones, además contienen mobiliario y elementos de apreciación estética que son interpretación del artífice y no compromete a la sociedad vendedora ni constructora.

Planta típica - Torre 2 y 3

ÁREA CONSTRUIDA 55.16 m² // ÁREA ÚTIL MÍNIMA 48.10 m² - MÁXIMA 49.28 m²

ACCESO

OPCIÓN DE AMOBLAMIENTO #1 - 2 ALCOBAS + ESTUDIO

ACCESO

OPCIÓN DE AMOBLAMIENTO #2 - 3 ALCOBAS

RECORRE NUESTRO APARTAMENTO CON 2 ALCOBAS + ESTUDIO CON NUESTRO TOUR VIRTUAL

Posibilidad de 3 alcobas // Baño social // Baño futuro
Salón comedor // Cocina y zona de ropas

RECORRE NUESTRO APARTAMENTO CON 3 ALCOBAS CON NUESTRO TOUR VIRTUAL

No se entrega la división para la tercera alcoba // Entrega de apartamentos en obra gris, no se entrega el mobiliario ni los acabados que se muestran en esta imagen // Construcción en muros vaciados estructural: No permite modificar, tumbar y/o perforar muros, columnas y/o buitrones // Las áreas expresadas hacen referencia al apartamento con menor área útil.